

## Il PoliAmbulatorio



**Il Poliambulatorio di Fondazione Atm offre visite e trattamenti specialistici con elevata qualità delle prestazioni offerte, velocità nei tempi di prenotazioni e costi agevolati.**

Il progetto è frutto di un'attenta analisi sanitaria e socio-economica sul territorio e nella realtà aziendale tra personale viaggiante, amministrativo, aderenti alle sezioni sportive e pensionati che ha portato ad individuare le aree di intervento.

I professionisti, affermati in ogni singola specialità, ricevono su appuntamento presso gli ambulatori al piano interrato di via Farini 9.



### Informazioni e prenotazioni

 e-mail: [poliambulatorio@fondazione.atm.it](mailto:poliambulatorio@fondazione.atm.it)

 Sms: 345.9679731

 WhatsApp 345.9679731

 Telefono 02.631196.871 lun-ven /9-13 e 14-18.30

 direttamente presso il PoliAmbulatorio (via Farini 9)



## POLIAMBULATORIO

DIRETTORE SANITARIO  
DR. MASSIMO CAMPAGNOLI

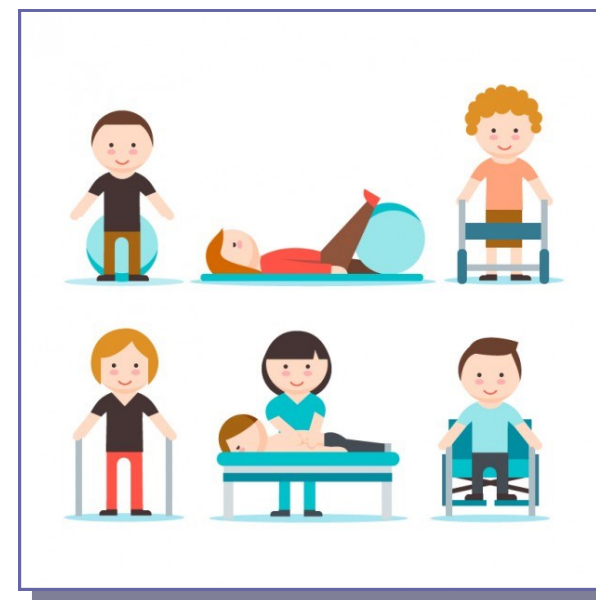

 FISIOTERAPIA E RIABILITAZIONE

## Fisioterapia e Riabilitazione - prestazioni e tariffe



Il Servizio offre un'assistenza completa e multidisciplinare nel campo della riabilitazione ed eroga prestazioni ambulatoriali con fasce di accesso ampie per garantire una maggior fruibilità.

L'équipe è composta da medico fisiatra, ortopedico, fisioterapisti e si avvale di moderne tecniche riabilitative e strumentali, garantendo una presa in carico globale del paziente, dalla diagnosi, alla terapia, sino ai successivi controlli.



\* Per le visite specialistiche e gli esami diagnostici fruiti attraverso il PoliAmbulatorio di Fondazione ATM non è possibile fare richiesta di rimborso.

\* Per le terapie fruitive attraverso il Centro PoliAmbulatorio di Fondazione ATM è possibile fare richiesta di rimborso, secondo le regole definite dalla Carta dei Servizi.

### VISITE SPECIALISTICHE

<b>Visita Fisiatrica (prima visita)</b>	€ 55,00
Visita di controllo	€ 45,00
<b>Visita Ortopedica (prima visita)</b>	€ 55,00
Visita di controllo	€ 45,00
<b>Visita Osteopatica (prima visita)</b>	€ 55,00
Visita di controllo/Trattamento	€ 40,00

### TERAPIE FISICHE

<b>Fisiochinesiterapia</b> (individuale e di gruppo) In ambito ortopedico e traumatologico per artralgie, esiti di fratture, distorsioni, scoliosi, protesizzazione di articolazioni, patologie degenerative della colonna.	€ 25,00
<b>Kinesiotaping</b> Consente di ottenere, con l'applicazione di cerotti elasticizzati sulla pelle, effetti terapeutici producendo una stimolazione del tessuto cutaneo attraverso il suo particolare coefficiente di elasticità.	€ 10,00
<b>Infiltrazioni</b> (farmaco portato dal paziente)	€ 35,00
<b>Laserterapia ad alta potenza</b> In caso di postumi traumatici, artrosi, contratture muscolari, tendiniti, lesioni cutanee.	€ 20,00
<b>Linfodrenaggio</b> Migliora la circolazione linfatica.	€ 25,00
<b>Manipolazioni vertebrali</b> Risoluzione manuale di blocchi articolari e dolori della colonna vertebrale.	€ 40,00

### TERAPIE FISICHE

<b>Massoterapia</b> Contrasta contratture muscolari dolorose della colonna cervicale, dorsale, lombare.	€ 25,00
<b>Onde d'urto</b> Onde meccaniche radiali indicate per tendinopatie degenerative e calcifiche della spalla, epicondiliti, borsiti, fasciti plantari, ritardi di consolidamento delle fratture.	€ 30,00
<b>Rieducazione neuromotoria</b> Esiti di ictus cerebrali, sclerosi multipla, malattia di Parkinson, disequilibri.	€ 25,00
<b>Rieducazione posturale</b> Utile per i dismorfismi e paramorfismi del rachide sia in età evolutiva che adulta.	€ 25,00
<b>Tecarterapia</b> Consiste in un'attivazione energetica del corpo del soggetto. Il fine ultimo è quello di attivare i processi anti-infiammatori e riparativi naturali, riducendo la soglia del dolore e accelerando i tempi di recupero. È indicata per patologie osteo-articolari e dei tessuti molli, lesioni muscolari e distorsioni articolari.	€ 30,00
<b>Valutazione muscolo - scheletrica</b>	€ 20,00
<b>Valutazione posturale</b>	€ 20,00
<b>Elettroterapia</b> (tens, diadinamiche, ionoforesi)	€ 40,00