

EXECUTIVE MASTERS

Area Sanitaria

La suite Competenze per la Salute rappresenta un fondamentale contributo alla realizzazione del diritto universale alla salute e al benessere, un obiettivo che richiede l'impegno di tutti e la presenza di risorse umane formate e continuamente aggiornate.

Inserita all'interno del più ampio Progetto ORIENTA CAMPUS, questa suite offre percorsi formativi altamente specializzati attraverso i cosiddetti Executive Master, progettati per coprire vari ambiti del settore sanitario.

Frutto della collaborazione tra Orienta Campus e l'Università Telematica eCampus, i Master sono erogati interamente online tramite piattaforma digitale e, ove necessario, arricchiti da attività pratiche come tirocini e project work.

Grazie a metodologie didattiche innovative, ogni corsista beneficia dell'assistenza di un tutor personale che li accompagna passo dopo passo verso il successo.

Prendi un appuntamento!

 **350 9476121**

 **Palermo**

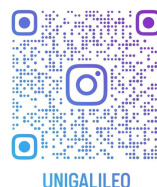

Unigalileo



AREA SANITARIA

EXECUTIVE MASTERS



”

*"La scelta giusta
verso un'istruzione
accessibile"*



MASTER DI 1° LIVELLO

1500 ore | 60 CFU

ARSA17 - Servizi di emergenza per la professione infermieristica
ARSA16 - Medicina estetica
ARSA15 - Impianti e gestione accessi vascolari ecoguidati: competenze e responsabilità infermieristiche
ARSA14 - Neonatologia, urgenze e cure intensive
ARSA13 - Bed management
ARSA12 - La gestione delle cure palliative e della terapia del dolore
ARSA11 - Infermiere di famiglia e di comunità
ARSA10 - Il tutoring nelle professioni sanitarie
ARSA09 - Psicologo di base
ARSA07 - Posturologia sportiva e analisi del movimento
ARSA04 - Medicina previdenziale: aspetti legali e assicurativi
ARSA19 - La gestione innovativa delle criticità sanitarie del terzo millennio

MASTER DI 1° LIVELLO

1750 ORE | 60 CFU

ARSA02 - Gestione e coordinamento delle strutture sanitarie, sociali e socio-assistenziali territoriali
ARSA01 - Management delle professioni sanitarie e funzioni di coordinamento nell'organizzazione aziendale-ospedaliera e dei servizi assistenziali territoriali

MASTER DI 2° LIVELLO

1500 ORE | 60 CFU

ARSA06 - Medicina previdenziale, legale e socio-assistenziale
ARSA05 - Nutrizione clinica
ARSA05 - Medicina dell'emergenza e urgenza
ARSA03 - Manager di strutture sanitarie complesse
ARSA1S - Nutrizione, dietoterapia e prevenzione alimentare

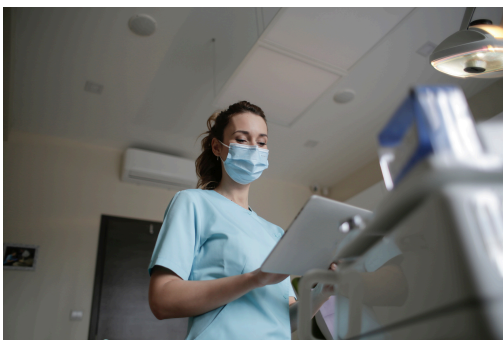

**Titoli e certificazioni sono riconosciuti
secondo la normativa vigente.**